

Odporúčania pre zvýšenie Vašej internetovej bezpečnosti

Ak Vaše oznámenie považujete za obzvlášť citlivé a chcete chrániť svoju identitu ešte silnejším spôsobom, odporúčame Vám dodržiavať štvoricu zásad uvedených nižšie. Keďže Vašu identitu a informácie, ktoré nám poskytnete, chceme čo najviac chrániť, náš formulár na serveri nezaznamenáva a neuchováva o Vašej návšteve na stránke žiadne dáta a slúži len na zašifrovanie a odoslanie oznámenia našim právnikom. Napriek tomu existuje ešte niekoľko praktických spôsobov ako vylepšiť úroveň ochrany údajov počas podávania oznámenia.



Zvoľte vhodný e-mail na komunikáciu s ÚOO

Podmienkou pre vyplnenie a odoslanie formuláru je existencia **platnej e-mailovej adresy** – platná musí byť najmä preto, aby s Vami naši právnici vedeli mať otvorený kontaktný kanál v prípade, že sa rozhodnete neposkytnúť žiadny iný kontaktný údaj. Ak máte obavu o stotožnenie svojej osoby na základe svojej adresy (napr. ju máte vo formáte meno.priezvisko@gmail.com), zvážte **vytvorenie novej e-mailovej adresy** z ktorej nebude odčítateľné Vaše meno na niektorej z voľne dostupných služieb (napr. rozšírený Gmail - <https://gmail.com/>, alebo bezpečnejší Protonmail - <https://protonmail.com/>). Dobrou praxou je tiež **nepoužívať** na podanie formuláru **služobnú mailovú adresu** poskytnutú zamestnávateľom, pretože zamestnávateľ môže mať prístup k obsahu Vašich e-mailov.

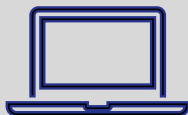

Použite dôveryhodné zariadenie

Na podanie oznámenia odporúčame **použiť dôveryhodné zariadenie**, ktoré máte plne pod kontrolou, napríklad Váš súkromný počítač. Neodporúčame použitie služobných zariadení, alebo zariadení v správe Vášho, alebo iného zamestnávateľa, keďže vaše aktivity môžu byť osobitne vysledovateľné a zaznamenané.



Použite bezpečný internetový prehliadač

Vyplniť a odoslať formulár môžete v každom internetovom prehliadači (Microsoft Edge, Google Chrome, Mozilla Firefox). Ak ste ale presvedčený, že údaje a materiály ktoré poskytujete ÚOO sú mimoriadne citlivé, môžete využiť na prehliadanie aj bezpečnejší prehliadač "TOR Browser", ktorý chráni **Vašu identitu pred internetovými poskytovateľmi a zabezpečuje vyššiu anonymitu a bezpečnosť** (dostupné na: <https://torproject.org/download/>). Tento prehliadač funguje na používateľskej úrovni rovnako ako Váš bežný prehliadač a rovnako cez neho môžete podať oznámenie. Ďalšou alternatívou môže byť prehliadač „Brave“, ktorý ma v sebe vstavaný režim prístupu cez TOR sieť (dostupné na: <https://brave.com/download/>).



Pripojte sa na internet bezpečne

Prakticky akékoľvek pripojenie na internet Vám umožní vyplnenie a odoslanie formuláru. Napriek tomu, v záujme zachovania svojej anonymity odporúčame formulár vyplňať **mimo prostredia svojho zamestnávateľa**. Ideálne vyplniť a odoslať formulár v domácom prostredí zo súkromného pripojenia, prípadne dôveryhodnej, neverejnej wifi-siete alebo mobilného pripojenia.

Recommendations to improve your online security

If you consider your whistleblowing report to be highly sensitive and want to protect your identity in an even stronger way, we recommend you to comply with the following four principles. Since we want to protect your identity and the information provided as much as possible, our online form does not record or store any data about your WPO's website visit and is only used to encrypt and send your report to our lawyers. However, there are also other ways to improve the level of personal data protection when filling a whistleblowing report.



Choose an appropriate email address for the communication with the WPO

A valid email address is a prerequisite for completing and submitting the online form – this is mainly because our lawyers can keep an open contact with you in case you decide not to provide any other contact details. If you are concerned about being identified by your email address (e.g. the standard format name.surname@gmail.com), please consider creating a new email address, not displaying your name, through the free available service (e.g. the Gmail - <https://gmail.com/>, or the more secure Protonmail - <https://protonmail.com/>). It is also good practice not to use a work email address provided by your employer when submitting the form, as the employer may have access to your emails.

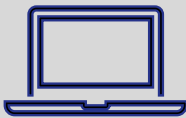

Use a trusted device

When filling a whistleblowing report, we strongly recommend you **to use a trusted device** with the full control, such as your private computer. We do not recommend you to use a business PC, or devices under the control of your or another employer, as your activities may be tracked and recorded.



Use a secure internet browser

You can fill out and submit the online form in any internet browser (Microsoft Edge, Google Chrome, Mozilla Firefox). However, if you believe that the data and materials you provided to the WPO are highly sensitive, you can also use the more secure "TOR Browser", which **protects your identity from internet providers and provides greater anonymity and security** (available at: <https://torproject.org/download/>). This browser works at the user level in the same way as your regular browser and can also be used for reporting misconduct. Another alternative might be the "Brave" browser, which has a built-in TOR network access mode (available at: <https://brave.com/download/>).



Secure your internet connection

In principle, any internet connection will allow you to fill out and submit the online form. However, in order to preserve your anonymity, we recommend you to fill out the form **outside of employer's premises**. Ideally, you should fill out and submit the online form in your home environment from a private connection, or a trusted, non-public Wi-Fi network or mobile connection.